

Pål Hellesylt
Tolldirektoratet

Marianne Riise
Tolldirektoratet



Tolldagen 13. november 2018

Fremtidens digitale vareførsel

Pål Hellesylt og Marianne Riise, Tolldirektoratet

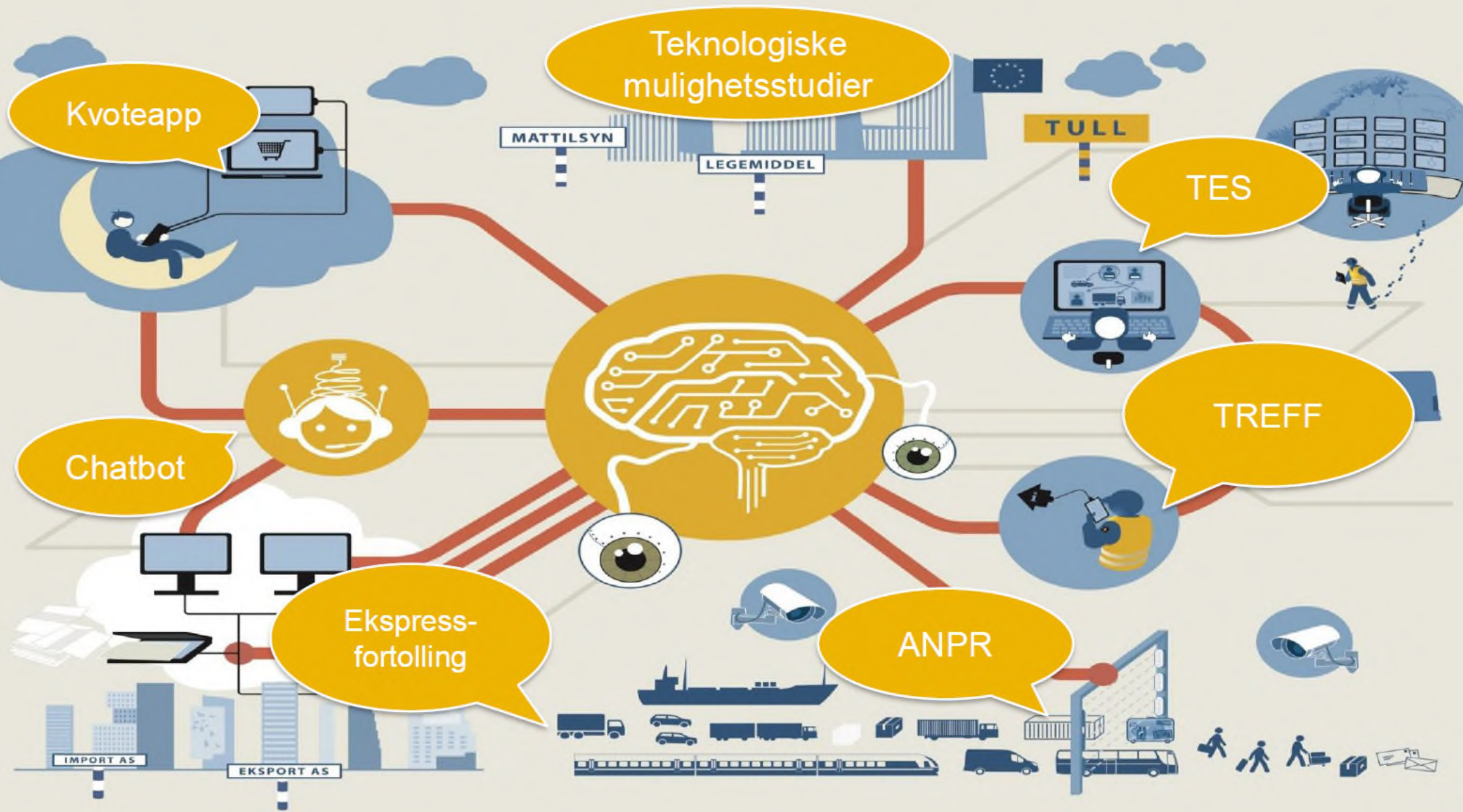

Teknologiske mulighetsstudier

Kvoteapp

MATTILSYN

LEGEMIDDEL

TULL

TES

Chatbot

TREFF

Ekspresfortolling

ANPR

IMPORT AS

EKSPORT AS

Tolletatens strategi

**Vi skal ha digital informasjon
om *alle varer* og om *vareførselen*
før grensepassering**

Prinsipper for fremtidens ordning

Tre hovedelementer

1. Elektronisk informasjon før grensepassering

- Manifestdata transportmiddel
- Deklarasjonsdata
- Underlagsdokumenter

2. Elektronisk risikovurdering og behandling før grensepassering

- Risikovurdering av innsendt informasjon
- Objektutvelgelse
- Status «klargjort for fristilling» eller «ikke-klargjort for fristilling» basert på risiko

3. Elektronisk grensepassering

- Type løsning avhengig av transportmåte
- 1 Landevei
- 2 Fartøy/container
- 3 Fly
- 4 Jernbane
- 5 Bil på ferge
- 6 Post
- Ekspedisjon
- Fysisk kontroll
- Elektronisk fristilling

Manifestløsning

→ hvor næringslivet sender inn informasjon før grensepassering både ved inn- og utførsel

The screenshot shows a web application interface for manifest management. At the top, there is a navigation bar with 'MINE MANIFESTER' and a menu icon, followed by the 'Manifest-ID: 67e56f8b-8ec4-4df4-84b8-c4fa835435b0'. Below this is a tabbed interface with 'UTKAST', 'INNSENDT', and 'PASSERT' tabs. The 'INNSENDT' tab is active, showing a list of manifests on the left and details on the right. A dark blue callout box with yellow text 'Web og API' is overlaid on the right side of the interface.

MINE MANIFESTER Manifest-ID: 67e56f8b-8ec4-4df4-84b8-c4fa835435b0

UTKAST **INNSENDT** PASSERT

Sorter Redigert, sist - først

- Trondheim
67e56f8b, reg. 08.10.2018
09.11.2018, kl. 01:00
- Oslo
53e0def3, reg. 27.09.2018
04.12.2018, kl. 10:36
- Pick up Helsinki
60e5200b, reg. 18.09.2018
14.11.2018, kl. 13:00
- Bergen
c58eaf26, reg. 24.09.2018
22.11.2018, kl. 16:00

Manifest-ID: 67e56f8b-8ec4-4df4-84b8-c4fa835435b0

INNSENDT
28.10.2018, kl. 12:25

FORVENTET INNPASSERING
Ørje (0206), 09.11.2018, kl. 01:00

TRANSPORT
Transportør
Transportør Bakkeklover
Kjøretøyeier

MOTTAKERE
Lastelinje 1
TIBNOR AS

Web og API

Sørge for at flest mulig velger fristilling ved grensepassering

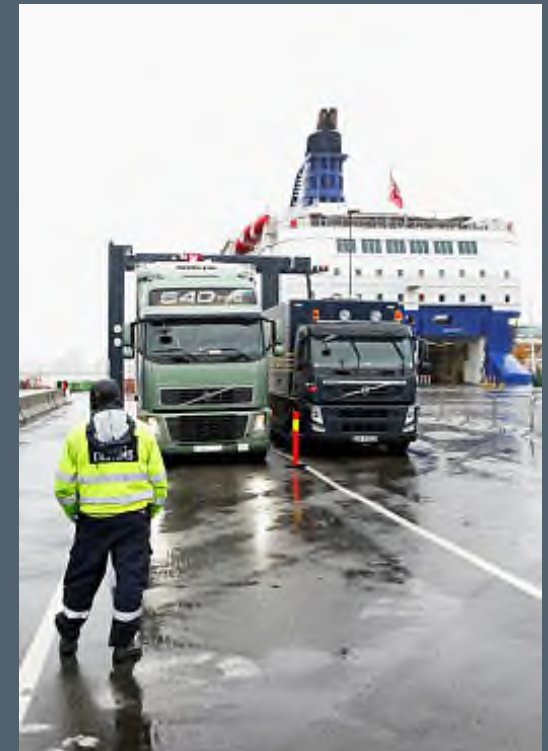

Gjøre mer treffsikker
objektutvelgelse for
dokumentbaserte og fysiske
kontroller



Gjennomføringsplan

Systematisk digitalisering av tollprosedyrer

Utbygging av tilhørende systemstøtte

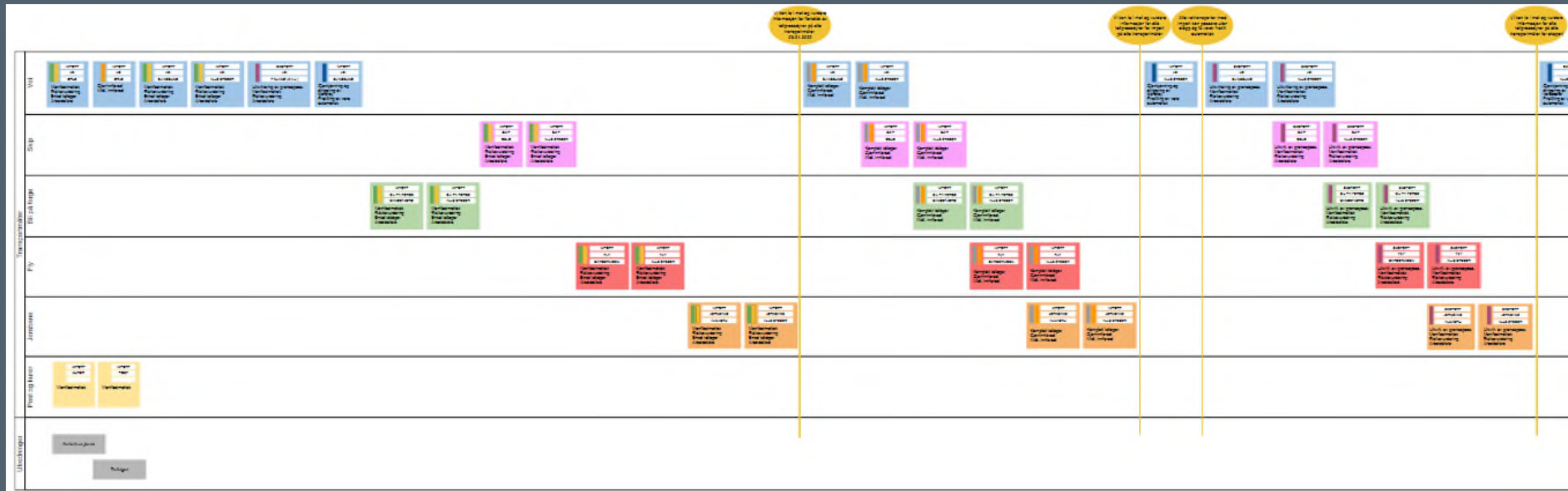

Samarbeid

Vi vil ha
næringslivet med
oss!



Tentativ tidsplan – Steg 1

**TOLL
CUSTOMS**

Steg 1: Elektroniske manifest

- Kopling til deklarasjons ID'er, transittering og godsregistreringsnummer i manifestet
- Alle transportmåter
- Tentativt: Q1/Q2 2020 (Landevei)



Tentativ tidsplan – Steg 2

**TOLL
CUSTOMS**

Steg 2: Innleggsdeklarasjon fysisk tollager

- Krav til deklarasjon før grensepassering
- Kopling til deklarasjons ID'er og transittering i manifestet
- Alle transportmåter
- Tentativt: Q4 2021





Takk for oppmerksomheten!